

escola anfitriã

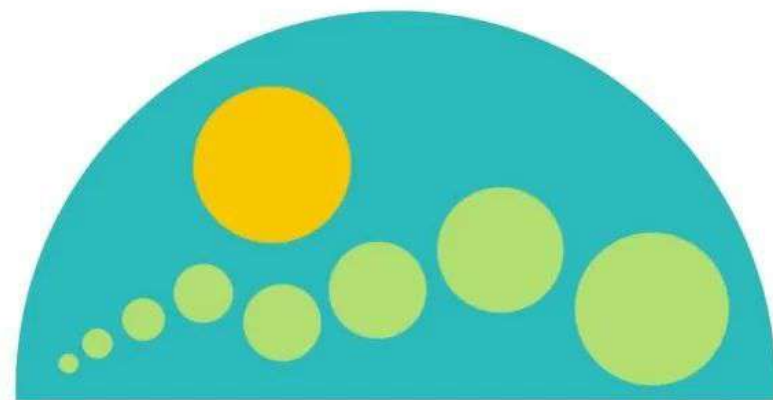

Visita ao Colégio Céu Azul

24/05/2024 - 14h



Céu Azul Montessori

escola anfitriã



Roda de Conversa - 24/05/2024 - 17h

Conhecer a Diversidade para Acolher a Pessoa

SINOPSE

A educação Montessori, embasada na visão cósmica que celebra a interconexão e a interdependência de todos os elementos do universo, proporciona profunda compreensão da posição do indivíduo no cosmos. Acolhendo todas as formas de diversidade, o agrupamento Montessori respeita à singularidade de cada criança e responde a ela amparando a “pulsação de vida” e promovendo sua expressão em ações criativas e de transformação. Todas as dimensões da diversidade humana - linguística, religiosa, socioeconômica, habilidades, gênero, personalidade - contribuem para o enriquecimento individual das crianças reunidas naquele grupo e para a construção da compreensão entre os seres humanos e para a paz.

escola anfitriã



Roda de Conversa - 24/05/2024 - 17h



Vanessa Santos

Graduada em Psicologia pela Universidade Paulista e pós-graduação em Administração de Negócios pelo Mackenzie. Especialista em Montessori pelo Centro Montessori de São Paulo e também professora convidada. Diretora do Novo Alicerce, escola Montessoriana. Secretária Executiva na OMB. Sólida formação, ampla experiência profissional em educação e desenvolvimento infantil.

escola anfitriã



Roda de Conversa - 24/05/2024 - 17h

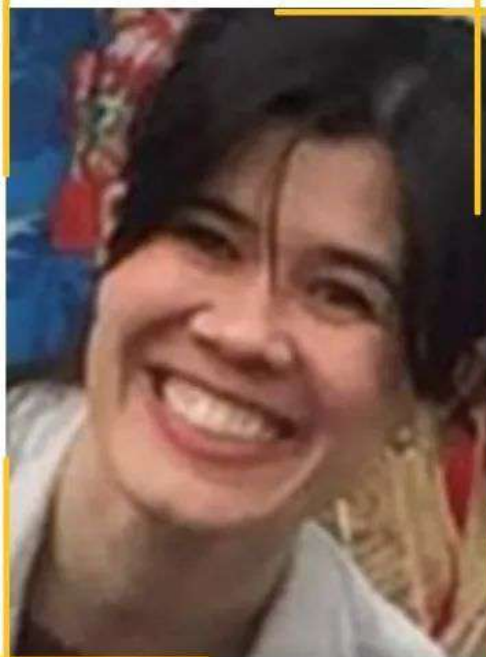

Ciane Sonale

Letróloga e pedagoga, atua há 20 anos no Ensino Infantil, Fundamental e Médio.
Co-fundadora e coordenadora dos níveis Fundamental II e Médio da Escola Montessoriana de Osasco, é especialista em resolução de conflitos pela USP e em condução de Assembleias Escolares.
Possui pós-graduação em Montessori pela AMI.

escola anfitriã



Roda de Conversa - 24/05/2024 - 17h



Márcia Righetti

Fundadora da Aldeia Montessori (1978) e do Centro de Estudos Montessori do Rio de Janeiro (2007).

Guia Montessori para Infância e Adolescência (ABEM, SETOM MONTESSORI INSTITUTE, CEM-CHILE, AMI).

Pesquisadora, palestrante, coach em Educação Montessori, sócia fundadora da OMB, participante da Comissão Científica por mais de 20 anos.

escola anfitriã



Roda de Conversa - 24/05/2024 - 17h



Sérgio Portela

Pedagogo; Especialista em Gestão, Supervisão, Orientação Educacional; Especialista Montessori de 3-6 anos (AMS), Formação Montessori 0-3 anos (CEM), Assistente Montessori 6-12anos e Administrador Montessori (AMI).

Coordenador da Educação Infantil do CEMJ, Diretor Pedagógico do CEMSP, Diretor do C.E. Montessori Floripa, Pedagogo do espaço Visão Montessori e Consultor Montessori.

escola anfitriã



Roda de Conversa - 24/05/2024 - 17h



Elizabeth Fassa

Psicóloga. Especialista:
Psicopedagogia (UFPel); Psicologia Piagetiana (UFRGS). Mestre: Educação Montessori (Endicott College/USA).
Coordenadora Pedagógica: Escola Pró-Saber (1997-2002); UFPel (2011-2020): Especialização Mais Médicos, Mestrado Profissional em Saúde da Família; Montessori Brasil-Centro de Estudos / Centro Universitário Amparense: Especialização Montessori 0-6anos.

Diretora Científica OMB

Livro: Poder e Amor